telcoLED

telcoBASIC Lagersortiment

LED Leuchten für Profis
2026

Bruttopreisliste **2026, Ausgabe Juni**

Ihr zuverlässiger und kompetenter Lichtpartner:

- **Beratung**
- **Planung**
- **Realisierung und Support**



Elektroinstallateure, Fachplaner und Bauherren vertrauen auf die Erfahrungen und Kompetenzen der **telcoled AG**.



Wir sind begeistert von Licht,
wie können wir auch Sie inspirieren?

- **massgeschneiderte Lösungen**
- **persönliche Ansprechpartner**
- **flexibles und unabhängiges Produktportfolio**
- **grosses Lager mit Standardartikeln in Oberglatt**
- **technisches Know-how und langjährige Erfahrung**

Bestellen Sie bequem über unseren Shop
https://www.telcoled.ch/de/shop



Technische sowie Dekorative
Innen- und Aussenleuchten für:

- **Home**
- **Shop**
- **Büro**
- **Industrie/Gewerbe**
- **Schulen**
- **Restaurant/Hotel**
- **und vieles mehr…**



WEVER & DUCRÉ LIGHTING · BPM Lighting · RZB LIGHTING · SYLVANIA · BILTON LEDON BETTER LIGHT · LEDS C4

Inhaltsverzeichnis

Balkenleuchten	**Seite 4**
Balkenleuchten und LED Panels UGR<19	**Seite 5**
Wand-Deckenleuchte, Unterbauleuchte, Feuchtraum-, Industrie- und Baustellenleuchten	**Seite 6**
Wand-Deckenleuchten rund	**Seite 7**
Einbauspots	**Seite 8**
Einbaudownlights, Stromschienenstrahler und Zubehör	**Seite 9**
Aussenleuchten	**Seite 10**
Rettungsweg- und Notleuchten	**Seite 11**
Retrofit Sanierungslösungen rund und linear	**Seite 12**
LED-Profile telcoLINE small+medium	**Seite 13**
LED-Profile telcoLINE large	**Seite 14**
Ausphasung von Leuchtmitteln, Unsere Partner	**Seite 15**

LED Balkenleuchte **Batten** (Lichtleistung umschaltbar)



Art.-Nr.	Ausführung	CHF Brutto
9766	**20/30/40W**, 2800–5600 lm, **4000K**, **L 1200** × B 55 × H 58 mm	56.00
9767	**30/40/50/60W**, 4200–8400 lm, **4000K**, **L 1500** × B 55 × H 58 mm	74.00

Gehäuse aus **Aluminium**, weiss lackiert, 2-teilig (Grundplatte und Leuchtkörper), Abdeckung PC opal, Endkappen aus Kunststoff, integrierter Konverter **AC/DC tauglich,** Lichtleistung über Dip-Switch umschaltbar, Schutzklasse I, Schutzart IP20, 50 000 h (L80/B10), 5 Jahre Garantie.

LED Balkenleuchte **Batten II** (Lichtfarbe- und Leistung umschaltbar)



Art.-Nr.	Ausführung	CHF Brutto
9629	**10/15/20W**, 1400–2800 lm, **3/4/5K**, **L 600** × B 55 × H 58 mm	60.00
9655	**20/30/40W**, 2800–5600 lm, **3/4/5K**, **L 900** × B 55 × H 58 mm	66.00
9630	**20/30/40W**, 2800–5600 lm, **3/4/5K**, **L 1200** × B 55 × H 58 mm	62.00
9631	**30/40/50/60W**, 4200–8400 lm, **3/4/5K**, **L 1500** × B 55 × H 58 mm	84.00
9750	**40/50/60/80W**, 5600–11'200 lm, **3/4/5K**, **L 1800** × B 55 × H 58 mm	120.00
9716	**20W**, 2500 lm, **3/4/5K**, **L 600** × B 55 × H 58 mm, **DALI2/Push-dim.**	110.00
9730	**40W**, 5000 lm, **3/4/5K**, **L 900** × B 55 × H 58 mm, **DALI2/Push-dim.**	115.00
9717	**40W**, 5000 lm, **3/4/5K**, **L 1200** × B 55 × H 58 mm, **DALI2/Push-dim.**	120.00
9718	**60W**, 7500 lm, **3/4/5K**, **L 1500** × B 55 × H 58 mm, **DALI2/Push-dim.**	140.00
9719	**75W**, 9375 lm, **3/4/5K**, **L 1800** × B 55 × H 58 mm, **DALI2/Push-dim.**	160.00

Gehäuse aus **Aluminium**, weiss lackiert, 2-teilig (Grundplatte und Leuchtkörper), Abdeckung PC opal, Endkappen aus Kunststoff, integrierter Konverter **AC/DC tauglich,** Lichtfarbe- und Leistung (nur on/off) über Dip-Switch umschaltbar, Schutzklasse I, Schutzart IP20, 50 000 h (L80/B10), 5 Jahre Garantie.

LED Balkenleuchte **Batten II NOT** (Lichtfarbe- und Leistung umschaltbar)

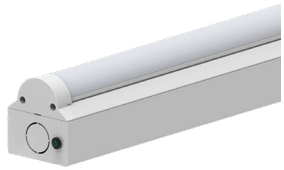

Art.-Nr.	Ausführung	CHF Brutto
9834	**20/30/40W**, 2800–5600 lm, **3/4/5K, L 900** × B 55 × H 58 mm, **Not 3 h aut. Selbsttest**	170.00
9634	**20/30/40W**, 2800–5600 lm, **3/4/5K**, **L 1200** × B 55 × H 58 mm, **Not 3 h aut. Selbsttest**	184.00
9635	**30/40/50/60W**, 4200–8400 lm, **3/4/5K**, **L 1500** × B 55 × H 58 mm, **Not 3 h aut. Selbsttest**	200.00

Gehäuse aus **Aluminium**, weiss lackiert, 2-teilig (Grundplatte und Leuchtkörper), Abdeckung PC opal, Endkappen aus Kunststoff, integrierter Konverter **AC/DC tauglich,** Lichtfarbe- und Leistung über Dip-Switch umschaltbar, Notleuchte mit Selbsttest, inkl. Akku Brenndauer 3 h, Schutzklasse I, Schutzart IP20, 50 000 h (L80/B10), 2 Jahre Garantie.

LED Balkenleuchte **Batten II SENSOR** (Lichtfarbe- und Leistung umschaltbar)

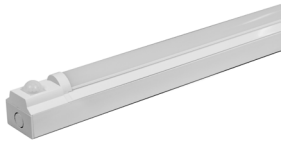

Art.-Nr.	Ausführung	CHF Brutto
9028	**10W**, 1200 lm, **3/4/5K**, **L 657** × B 55 × H 58 mm, **PIR-Sensor**	90.00
9632	**20/30/40W**, 2800–5600 lm, **3/4/5K**, **L 1257** × B 55 × H 58 mm, **PIR-Sensor**	110.00
9633	**30/40/50/60W**, 4200–8400 lm, **3/4/5K**, **L 1557** × B 55 × H 58 mm, **PIR-Sensor**	120.00
9833	**20/30/40W**, 2800–5600 lm, **3/4/5K, L 1257 mm,** × B 55 × H 58 mm, **PIR-Sensor+Not 3 h aut. Selbsttest**	224.00

Gehäuse aus **Aluminium,** weiss lackiert, 2-teilig (Grundplatte und Leuchtkörper), Abdeckung **PC** opal, Endkappen aus Kunststoff, integrierter Konverter, Lichtfarbe- und Leistung über Dip-Switch verstellbar, inkl. PIR-Sensor, Erfassungsbereich: 360°/120°, Radius ca. 2–4 m, Montagehöhe max. 3,5 m, Dämmerungswert (15 lux/aus) und Zeitregler: ca. 15 Sek. bis 60 Min. über Dip-Switch einstellbar, Schutzklasse I, Schutzart IP20, 50 000 h (L80/B10), 5 Jahre Garantie.

Seilabhängung-Set



Art.-Nr.	Ausführung	CHF Brutto
8224	Abhängung L = 2 m inkl. Deckenbefestiger	10.00

1 Set beinhaltet Deckenbefestiger, Seil L = 2 m und Seilaufhängung mit Höhenverstellung und Innengewinde.
Pro Balkenleuchte werden **2 Stück** Seilabhängungset benötigt

LED Balkenleuchte **Batten PRO** (Lichtfarbe- und Leistung umschaltbar)



Art.-Nr.	Ausführung	CHF Brutto
9820	**12–31W**, 1300–3400 lm, **3/4/5K**, **L 900** × 120 × 63,5 mm	158.00
9476	**12–31W**, 1300–3400 lm, **3/4/5K**, **L 1200** × B 120 × H 63,5 mm	178.00
9477	**23–40W**, 2500–4400 lm, **3/4/5K**, **L 1500** × B 120 × H 63,5 mm	198.00
9821	**12–31W**, 1000–3400 lm, **3/4/5K**, **L 900** × 120 × 63,5 mm, **DALI2-Push-dim.**	218.00
9636	**12–31W**, 1300–3400 lm, **3/4/5K**, **L 1200** × B 120 × H 63,5 mm, **DALI2-Push-dim.**	238.00
9637	**23–40W**, 2500–4400 lm, **3/4/5K**, **L 1500** × B 120 × H 63,5 mm, **DALI2-Push-dim.**	258.00

Gehäuse aus **Aluminium**, weiss lackiert, 2-teilig (Grundplatte und Leuchtkörper), Abdeckung PMMA mikroprismatisch **UGR<19**, Lichtfarbe und Leistung über Dip-Switch umschaltbar, Schutzklasse I, Schutzart IP20, 50 000 h (L80/B10), 5 Jahre Garantie.

LED Balkenleuchte **Batten EXPERT** (Lichtfarbe- und Leistung umschaltbar)

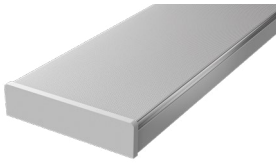

Art.-Nr.	Ausführung	CHF Brutto
9786	**25/30/35/40W**, 3500–5500 lm, **3/4/5K, L 1200 mm**	188.00
9787	**25/30/35/40W**, 3500–5500 lm, **3/4/5K, L 1200 mm, DALI2/Push-dim.**	248.00
9788	**30/35/40/50W**, 4800–6800 lm, **3/4/5K, L 1500 mm**	218.00
9789	**30/35/40/50W**, 4800–6800 lm, **3/4/5K, L 1500 mm, DALI2/Push-dim.**	278.00

Gehäuse aus Stahl weiss lackiert 3-teilig, Grundplatte, Leuchteneinsatz und Abdeckung PMMA mikroprismatisch **UGR<19**, Abmessung: L 1200/1500 × B 200 × H 45 mm, Endkappen magnetisch, integrierter Konverter on/off oder DALI2/Push-dim., Lichtfarbe und Leistung über Dip-Switch umschaltbar, Schutzklasse I, Schutzart IP20, 50 000 h (L80/B50), 5 Jahre Garantie

LED **Panel 620 TRI-COLOR** (Lichtfarbe- und Leistung umschaltbar)



Art.-Nr.	Ausführung	CHF Brutto
9826-SET	**20–38W**, 160 lm/W, **3/4/5K**, L 620 × B 620 × H25 mm	150.00
9826-SET-DA	**20–38W**, 160 lm/W, **3/4/5K**, L 620 × B 620 × H25 mm, **DALI2/Push-dim.**	170.00
9830	Aufbaurahmen L 625 × B 625 × H 70 mm, weiss RAL 9016	50.00

LED-Panel direktstrahlend Ra80, Gehäuse Aluminium weiss pulverbeschichtet, ähnlich RAL 9016, Abdeckung mikroprismatisch **UGR<19**, Lichtfarbe über Dip-Switch umstellbar 3000/4000/5000K (werkseitig 4000K) Schutzklasse II, Schutzart **IP54**, 50 000 h (L80/B10), inkl. Konverter via Dip-Switch Leistungsverstellbar (werkseitig 800 mA / 32W / 4992 lm), on/off oder DALI2/Push-dimmbar, Schutzklasse II, Schutzart IP20, 5 Jahre Garantie. Aufbaurahmen 4-teilig werkzeuglos zusammensteckbar, Leuchtenrand sichtbar, Panel seitlich zum Einschieben.

LED **Panel 1195×295 TRI-COLOR** (Lichtfarbe- und Leistung umschaltbar)



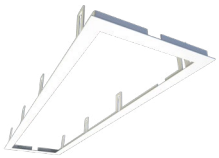

Art.-Nr.	Ausführung	CHF Brutto
9827-SET	**20–38W**, 160 lm/W, **3/4/5K**, L 1195 × B 295 × H25 mm	150.00
9827-SET-DA	**20–38W**, 160 lm/W, **3/4/5K**, L 1195 × B 295 × H25 mm, **DALI2/Push-dim.**	170.00
9831	Aufbaurahmen L 1200 × B 300 × H 70 mm, weiss RAL 9016	50.00
9853	Einbaurahmen L 1228 × B 328 × H 80 mm, DA: L 1210 × B 315 mm weiss RAL 9016	90.00

LED-Panel direktstrahlend Ra80, Gehäuse Aluminium weiss pulverbeschichtet, ähnlich RAL 9016, Abdeckung mikroprismatisch **UGR<19**, Lichtfarbe über Dip-Switch umstellbar 3000/4000/5000K (werkseitig 4000K) Schutzklasse II, Schutzart **IP54**, 50 000 h (L80/B10), inkl. Konverter via Dip-Switch Leistungsverstellbar (werkseitig 800 mA / 32W / 4992 lm), on/off oder DALI2/Push-dimmbar, Schutzklasse II, Schutzart IP20, 5 Jahre Garantie. Aufbaurahmen 4-teilig werkzeuglos zusammensteckbar, Leuchtenrand sichtbar, Panel seitlich zum Einschieben. Einbaurahmen 1-teilig, verstellbarer Klemmbereich ca. 2–40 mm, LED-Panel eingelegt Leuchtenrand nicht sichtbar

Wand-Deckenleuchte **Slice Long** (Lichtfarbe und -Leistung umschaltbar)



Art.-Nr.	Ausführung	CHF Brutto
9775	**29/38W**, 3300/4200 lm, **3/4K**, **L 1200** × B 130 × H 55 mm	240.00
9776	**30/40/50W**, 3/4/5000 lm, **3/4K**, **L 1500** × B 130 × H 55 mm	316.00

Gehäuse Kunststoff, Abdeckung mit weissem, opalem, schlagfestem PC-Diffusor, integrierter Konverter, dimmbar Phasenan-/abschnitt, Lichtfarbe- und Leistung umschaltbar, Umgebungstemperatur –10 °C bis +40 °C, Schutzklasse II, Schutzart **IP54**, 50 000 h (L70/B50), 5 Jahre Garantie.
Weitere Ausführungen erhältlich: Notlicht, DALI dimmbar, Länge 900 mm

Unterbauleuchte LED (Lichtfarbe umschaltbar)



Art.-Nr.	Ausführung	CHF Brutto
9615	**10W**, 1000 lm, **3/4/5K**, **L 597 mm**	90.00
9654	**15W**, 1500 lm, **3/4/5K**, **L 893 mm**	105.00
9651	**20W**, 2100 lm, **3/4/5K**, **L 1177 mm**	115.00

Gehäuse aus Aluminium, weiss lackiert, Abdeckung PC opal, Endkappen aus Kunststoff, Abmessungen L 597/893/1177 × 63 × 30 mm, integrierter Konverter, mit on/off Kipp-Schalter. Lichtfarbe über Stufenschalter auf der Frontseite umschaltbar zwischen 3000/4000/5000K, Direktanschluss auf Klemmen über Rückseite oder seitlich Ausbrechstelle, Schutzart IP40, Schutzklasse II, Lebensdauer 50 000 h (L80/B20), 5 Jahre Garantie.

LED Feuchtraumleuchte **Resisto** IP66 (Lichtleistung umschaltbar)



Art.-Nr.	Ausführung	CHF Brutto
9768	**21–36W**, 2900–5050 lm, **4000K**, **L 1200** × B 89 × H 88 mm	102.00
9521	**24W**, 2800 lm, **4000K**, **L 1200** × B 89 × H 88 mm, **Not 3 h**	354.00
9769	**35–61W**, 4850–8500 lm, **4000K**, **L 1500** × B 89 × H 88 mm	126.00
9524	**34W**, 4200 lm, **4000K**, **L 1500** × B 89 × H 88 mm, **Not 3 h**	378.00

Robustes Gehäuse aus PC grau, spritzgegossene Abdeckung aus UV-stabilisiertem PC IK08, mit Edelstahl-Clips. Inkl. Zubehör: 2 × Gummitülle, 1 × Kabelverschraubung, Montageclips und Bügel für Kettenpendelmontage. Notleuchte ohne Selbsttest, inkl. Akku, Brenndauer 1 h, Umgebungstemperatur –20 °C bis +40 °C (+5 °C bis +40 °C Notleuchte), geeignet für den Einsatz in feuergefährdeten Betriebsstätten (D-Symbol), Schutzklasse I, Schutzart **IP66**, 69 000 h (L80/B20), 5 Jahre Garantie, (Notleuchte 2 Jahre Garantie).
Weitere Ausführungen erhältlich: 3000K, 6500K, HF-Sensor, DALI dimmbar

LED **Highbay BASIC** (Lichtleistung umschaltbar)





Art.-Nr.	Ausführung	CHF Brutto
9855	**120–200W**, 22 300–37 800 lm, **4000K**, D 300 × H 170 mm	440.00
9856	Montagebügel starr für direkte Deckenmontage	36.00
9857	Knotenkette verzinkt pro Laufmeter, Tragkraft 60Kg.	6.00
9858	Karabinerhaken Stahl verzinkt, D 8 × L 80 mm, 160Kg Tragkraft	4.00

Hochwertige LED-Hallenleuchte mit integriertem Konverter, Leistung umschaltbar (werkseitig max. W). Solides Aluminium-Druckgussgehäuse schwarz mit integrierten Kühlrippen. Lichtoptik (PMMA) klar (IK08) 120° Ausstrahlwinkel, inklusive Aufhängöse und Anschlusskabel mit offenem Ende (ca. 1,5 m). Montagekette optional erhältlich. Umgebungstemperaturen –30 °C bis +50 °C, Schutzklasse I, Schutzart **IP65**, 50 000 h (L80/B10), 5 Jahre Garantie.
Weitere Ausführung erhältlich: DALI dimmbar, mit PIR-Sensor

Baustellenbeleuchtung **LED Lichtschlauch**



Art.-Nr.	Ausführung	CHF Brutto
9884	**250W,** 300 lm/m, **4000K**, **einseitig** strahlend, 50 m	340.00
9885	**750W,** 1300 lm/m, **4000K**, **beidseitig** strahlend, 50 m	540.00

LED-Lichtband 50 m, ein- oder beidseitig leuchtend, auf Kabeltrommel, inkl. Anschlusskabel **IP55** 2-polig 750/250W, Abstrahlwinkel 120°, CRI >80, transparent, kürzbar, L 50 000 × B 15 mm × H 7 mm, Umgebungstemperatur –30 °C bis +40 °C, Schutzklasse II, Schutzart **IP65**, 2 Jahre Garantie.
Zubehör erhältlich: Anschlusskabel, Verbinder, Endkappe, Leim für Anpassungen und Reparaturen

Wand-Deckenleuchte LED **Shine** Tri-Color (Lichtfarbe und – Leistung umschaltbar)



Art.-Nr.	Ausführung	CHF Brutto
9142	**10/15/18/25W**, 1000–2500 lm, **3/4/57K**, **D 275** × H 65 mm	90.00
9207	**15/18/25/30W**, 1500–3000 lm, **3/4/57K**, **D 350** × H 65 mm	130.00
9241	**10/15/18/25W**, 1000–2500 lm, **3/4/57K**, **D 275** × H 65 mm, **HF-Sensor**	120.00
9248	**15/18/25/30W**, 1500–3000 lm, **3/4/57K**, **D 350** × H 65 mm, **HF-Sensor**	160.00
9143	**18W**, 1800 lm, **3/4/57K**, **D 275** × H 65 mm, **Not 3 h aut. Selbsttest**	190.00
9446	**25W**, 2500 lm, **3/4/57K**, **D 350** × H 65 mm, **Not 3 h aut. Selbsttest**	228.00
9733	**18W**, 1800 lm, **3/4/57K**, **D 275** × H 65 mm, **Not 3 h + HF-Sensor**	220.00
9482	**25W**, 2500 lm, **3/4/57K**, **D 350** × H 65 mm, **Not 3 h + HF-Sensor**	240.00
9731	**25W**, 2500 lm, **3/4/57K**, **D 275** × H 65 mm, **DALI dim.**	130.00
9732	**30W**, 3000 lm, **3/4/57K**, **D 350** × H 65 mm, **DALI dim.**	170.00

Wand-Deckenleuchte, Gehäuse Kunststoff weiss (RAL 9016) mit opalem, schlagfestem PC-Diffusor IK08, integrierter Konverter AC/DC tauglich. Die Lichtstärke sowie die Lichtfarbe kann mittels Schalter auf der Rückseite zwischen 3000K, 4000K und 5700K umgestellt werden (Not-Ausführung kann nur die Lichtfarbe verstellt werden). Sensor Einstellungen via Dip-Switch: Erkennungsweite 2–10 m, Nachlaufzeit 10 s–30 min., Helligkeitssensor 0–500 lux, optimale Montagehöhe 2,5–3,5m. Schutzklasse II, Schutzart **IP54**, 50 000 h (L80/B50), 5 Jahre Garantie, (Not 2 Jahre Garantie).

LED Wand-Deckenleuchte **SlimLED** PIR-Sensor



Art.-Nr.	Ausführung	CHF Brutto
9560	**12W**, 1371 lm, **3000K**, D 320 × H 51 mm, **PIR-Sensor**	220.00

Gehäuse aus Kunststoff, keine Fehlschaltungen aufgrund von PIR-Bewegungsmelder-Technik, Erfassungsbereich 360°, Reichweite 2–8 m, empfohlene Montagehöhe 2–4 m, Lichtregler: ca. 5 bis 2000 lx, Zeitregler: ca. 30 s/1 Min./3 Min./10 Min., Grundlicht: 20 % einstellbar, zusätzlicher Schaltausgang L': 2000W (Ohmisch)/250W (LED), Temperaturbereich: –10 ° bis + 40 °C, Schutzklasse II, Schutzart **IP54**, 50 000 h (L70), 5 Jahre Garantie.

Wand-Deckenleuchte LED **Shine II** (Lichtfarbe und -Leistung umschaltbar)



Art.-Nr.	Ausführung	CHF Brutto
9859	**8/10/15W**, 800/900/1350 lm, **3/4K**, **D 220** × H 39 mm	130.00
9860	**10/18/24W**, 1000/1800/2300 lm, **3/4K**, **D 300** × H 39 mm	196.00

Gehäuse Aluminium und Kunststoff weiss, Abdeckung mit opalem PC-Diffusor IK08, **direkt/indirekt** strahlend, integrierter Konverter, dimmbar Phasenan-/abschnitt, Lichtfarbe und -Leistung umstellbar (werkseitig 3000K / max. W), Schutzklasse II, Schutzart IP20, Temperaturbereich: –10 ° bis +40 °C, 50 000 h (L70/B50), 5 Jahre Garantie.
Weitere Ausführungen erhältlich: in Schwarz, nur D 300 mm: mit HF-Sensor, mit Notlicht, DALI dimmbar

Wand-Deckenleuchte LED **Shine PRO** Tri-Color (Lichtfarbe und -Leistung umschaltbar)



Art. Nr.	Ausführung	CHF Brutto
9619	**23–40W**, 2400–4200 lm, **3/4/57K**, **D 400** × H 86 mm, DALI2/Push-dim., **weiss**	480.00
9783	**23–40W**, 2400–4200 lm, **3/4/57K**, **D 400** × H 86 mm, DALI2/Push-dim., **weiss, Not 3 h aut. Selbsttest**	580.00
9621	**23–40W**, 2400–4200 lm, **3/4/57K**, **D 400** × H 86 mm, DALI2/Push-dim., **schwarz**	480.00
9784	**23–40W**, 2400–4200 lm, **3/4/57K**, **D 400** × H 86 mm, DALI2/Push-dim., **schwarz, Not 3 h aut. Selbsttest**	580.00
9802	**18–60W**, 1890–6300 lm, **3/4/57K**, **D 600** × H 86 mm, DALI2/Push dim., **weiss**	680.00
9803	**18–60W**, 1890–6300 lm, **3/4/57K**, **D 600** × H 86 mm, DALI2/Push dim., **schwarz**	680.00
9794	Pendelset 3 m **weiss**, D 180 × H 41 mm, Kabel 5-pol. transparent	60.00
9795	Pendelset 3 m **schwarz**, D 180 × H 41 mm, Kabel 5-pol. transparent	60.00

Gehäuse Aluminium weiss mit opalem, schlagfestem PS-Diffusor (120°), CRI>80, integrierter Konverter DALI2/Push-dim. Lichtaustritt **direkt/indirekt**, die Lichtstärke sowie die Lichtfarbe kann mittels Schalter auf der Rückseite umgestellt werden (werkseitig 3000 K / max. W), **Notleuchte mit Selbsttest inkl. Akku, Brenndauer 3 h**, Schutzklasse I, Schutzart IP40, 50 000 h (L80/B50), 5 Jahre Garantie, (Not 2 Jahre Garantie).
Weitere Ausführungen erhältlich: D 800/1000 mm, Zubehör Rohrpendel, Abdeckung Mikroprismatisch UGR<19

LED Einbauspot **Lens 68**



Art.-Nr.	Ausführung	CHF Brutto
9064-SET	**8W**, 735 lm, 36°, **3000K**, D 80 × H 34 mm, DA 68 mm, **weiss**	**56.00**
9652-SET	**8W**, 735 lm, 36°, **3000K**, D 80 × H 34 mm, DA 68 mm, **alu-gebürstet**	**56.00**
9671-SET	**8W**, 735 lm, 36°, **3000K**, D 80 × H 34 mm, DA 68 mm, **schwarz**	**56.00**
9752-SET	**8W**, 695 lm, 36°, **2700K**, D 80 × H 34 mm, DA 68 mm, **weiss**	**56.00**
9770-SET	**8W**, 695 lm, 36°, **2700K**, D 80 × H 34 mm, DA 68 mm, **alu-gebürstet**	**56.00**
9756-SET	**8W**, 695 lm, 36°, **2700K**, D 80 × H 34 mm, DA 68 mm, **schwarz**	**56.00**
....-SET-DA	Mehrpreis Set **DALI2/Push-dim.**	**26.00**

Gehäuse aus Aluminium-Druckguss, Linse mit Ausstrahlwinkel 36°, schwenkbar, inkl. Konverter 180/230 mA, dimmbar (TRIAC) Phasenabschnitt oder **DALI2/Push-dim.** 100–10 %, Schutzklasse II, Schutzart **IP65**, 50 000 h (L80/B50), 5 Jahre Garantie.
Für Projekte in weiteren Ausführungen erhältlich: 4000K, fix nicht schwenkbar leicht zurückversetzt

LED Einbauspot **Lens 75**



Art.-Nr.	Ausführung	CHF Brutto
9162	**10W**, 870 lm, 36°, **3000K**, D 90 × H 43, DA 75–80 mm, **weiss**	**64.00**
9696	**10W**, 870 lm, 36°, **3000K**, D 90 × H 43, DA 75–80 mm, **alu-gebürstet**	**64.00**
9697	**10W**, 870 lm, 36°, **3000K**, D 90 × H 43, DA 75–80 mm, **schwarz**	**64.00**
9822	**10W**, 870 lm, 36°, **2700K**, D 90 × H 43, DA 75–80 mm, **weiss**	**64.00**
9823	**10W**, 870 lm, 36°, **2700K**, D 90 × H 43, DA 75–80 mm, **alu-gebürstet**	**64.00**
9824	**10W**, 870 lm, 36°, **2700K**, D 90 × H 43, DA 75–80 mm, **schwarz**	**64.00**
9774	Mehrpreis **DALI2/Push-dim.** (Lens 75)	**26.00**

Gehäuse aus Aluminium-Druckguss, Linse mit Ausstrahlwinkel 36°, schwenkbar, inkl. Konverter 180/230 mA, dimmbar (TRIAC) Phasenabschnitt **DALI2/Push-dim.** 100–10 %, Schutzklasse II, Schutzart **IP65**, 50 000 h (L80/B50), 5 Jahre Garantie.
Für Projekte in weiteren Ausführungen erhältlich: 4000K, fix nicht schwenkbar leicht zurückversetzt

LED Einbauspot **Lens 90** (Lichtfarbe umschaltbar)



Art.-Nr.	Ausführung	CHF Brutto
9842	**13W**, 1100 lm, 36°, **3/4K**, D 110 × 50, DA 90–95 mm, **weiss**	**72.00**
9843	**13W**, 1100 lm, 36°, **3/4K**, D 110 × 50, DA 90–95 mm, **alu-gebürstet**	**72.00**
9844	**13W**, 1100 lm, 36°, **3/4K**, D 110 × 50, DA 90–95 mm, **schwarz**	**72.00**
9861	Mehrpreis **DALI2/Push-dim.** (Lens 90)	**26.00**

Gehäuse aus Aluminium-Druckguss, Linse mit Ausstrahlwinkel 36°, schwenkbar, Lichtfarbe umschaltbar (werkseitig 3K), inkl. Konverter dimmbar (TRIAC) Phasenabschnitt oder **DALI2/Push-dim.** 100–10 %, Schutzklasse II, Schutzart **IP65**, 50 000 h (L80/B50), 5 Jahre Garantie.
Für Projekte in weiteren Ausführungen erhältlich: 2700K, fix nicht schwenkbar leicht zurückversetzt

LED Möbeleinbauspot **Lens 58**



Art.-Nr.	Ausführung	CHF Brutto
9777	**3,5W**, 12V, 280 lm, **3000K**, D 70 × H 17, DA 58 mm, **weiss**	**38.00**
9778	**3,5W**, 12V, 300 lm, **4000K**, D 70 × H 17, DA 58 mm, **weiss**	**38.00**
9779	**3,5W**, 12V, 280 lm, **3000K**, D 70 × H 17, DA 58 mm, **alu-gebürstet**	**38.00**
9780	**3,5W**, 12V, 300 lm, **4000K**, D 70 × H 17, DA 58 mm, **alu-gebürstet**	**38.00**
9781	Konverter **10,5W**, 12V DC, on/off, inkl. 3-fach Verteiler	**70.00**
9782	Konverter **21,0W**, 12V DC, on/off, inkl. 6-fach Verteiler	**90.00**

Gehäuse aus Aluminium-Druckguss, Linse mit Ausstrahlwinkel 70°, RA80, fix, inkl. Anschlusskabel 1,5 m, 12V Konverter inkl. Verteiler separat dazu bestellen. MM-Klassifiziert (für Möbeleinbau geeignet). Schutzklasse II, Schutzart **IP54**, 50 000 h, 5 Jahre Garantie.

LED Einbaudownlight **ARO** (Lichtfarbe umschaltbar)



Art.-Nr.	Ausführung	CHF Brutto
9702	**13W**, 1756 lm, **3/4/57K**, AD 145 × H 45, **DA 120 mm**	**98.00**
9703	**15W**, 2026 lm, **3/4/57K**, AD 190 × H 45, **DA 160 mm**	**118.00**
9704	**22W**, 2971 lm, **3/4/57K**, AD 228 × H 45, **DA 200 mm**	**148.00**
9862	Mehrpreis **DALI2/Push-dim.**	**60.00**

Gehäuse Aluminium weiss, Abdeckung PMMA Mikroprismatisch UGR22/90°, Lichtfarbe umschaltbar 3000/4000/5700K, RA 80, Deckenbefestigung mit Federsystem, Einbautiefe 50 mm, inkl. Konverter (AC) externe Montage on/off, Schutzklasse I, Schutzart **IP54R** (raumseitig), 50 000 h (L80/B50), 5 Jahre Garantie.

LED An- und Einbaudownlight **TRIXY round** (Lichtfarbe- und Leistung umschaltbar)



Art.-Nr.	Ausführung	CHF Brutto
9863	**9/12/15W**, 990–1650 lm, **3/4K**, **D 235** × H 22, LD 65–205 mm	**66.00**
9864	**14/18/22W**, 1600–2600 lm, **3/4K**, **D 300** × H 25, LD 120–260 mm	**90.00**

Gehäuse aus UV-beständigem Polycarbonat weiss. Perfektes Thermomanagement mittels Kühlkörper aus Aluminium. Diffusor Kunststoff (PMMA) IK03 klar mit opaler Reflektorfolie, Konverter in Leuchte integriert on/off.
Für Deckeneinbaumontage und für Anbaumontage an Decke und Wand geeignet. Mit verstellbarer Federbefestigung sind verschiedene Deckenausschnitte individuell einstellbar, Einbauhöhe 25 mm, Einbauraumhöhe 82 mm, Deckenstärke 5–25 mm.
Multi-Colour: Mit rückseitigem Schaltelement Farbtemperatur 3000/4000K einstellbar (werkseitig 4000K).
Multi-Lumen: 3 Stufen (werkseitig höchster Leuchtenlichtstrom), Umgebungstemperatur –20 °C bis +40 °C, Schutzklasse II, Schutzart IP20, 40 000 h (L70/B50), 5 Jahre Garantie.
Weitere Ausführungen erhältlich: D 450 × H 30 mm, quadratisch L × B 235/300 × H 25, L × B 450 × H 30 mm, anthrazit/silber, Notfunktion (nur 235+300 mm) und DALI-Versionen (nur 450 mm)

LED **Tracklight 3-Ph. ZOOM** (Lichtfarbe- und Leistung umschaltbar)



Art.-Nr.	Ausführung	CHF Brutto
9839	**20/25/30/35W**, 2000–4000 lm, **27/3/4K**, Ra90, **weiss**	**190.00**
9840	**20/25/30/35W**, 2000–4000 lm, **27/3/4K**, Ra90, **schwarz**	**190.00**

Stromschienenstrahler passend auf 3-Ph.-Schiene. Gehäuse aus Aluminium, Linse verstellbar (drehbar) Zoom 24–60° Ausstrahlwinkel, Lichtfarbe 2700/3000/4000K verstellbar am Spot (werkseitig 4000K), Lichtleistung via Dip-Switch am Adapter einstellbar (werkseitig 35W), Phasenabschnitt dimmbar, Spot D 80 × L 171 Adapter L 238 mm, Schutzklasse II, Schutzart IP20, 50 000 h (L80/B50), 5 Jahre Garantie.

3-Phasen-Aufbau- und -Einbaustromschienen on/off oder DALI



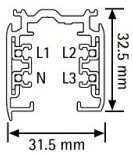

Art.-Nr.	Ausführung	CHF Brutto
XXXX	weiss/schwarz/grau, 1000/2000/3000/4000 mm	**a.A.**

3-Phasen-Stromschiene, 16 A+DALI oder on/off, 230/240 V, aus Aluminium, in Weiss (RAL 9010), Schwarz (RAL 9005) oder (Grau/Silber) pulverbeschichtet. Aufbau-, Pendel- oder Einbaumontage. Schienen können gekürzt/geschnitten werden. Inkl. Zubehörmaterial erhältlich.
Fragen Sie uns einfach an!

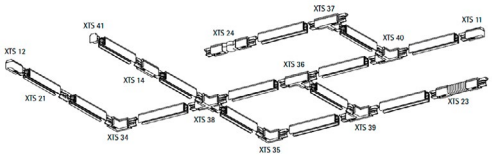



Rounded LED Aussen Decken-Wandleuchte IP66 (Lichtfarbe- und Leistung umschaltbar)

Art.-Nr.	Ausführung	CHF Brutto
9698	**3,5–9,5W**, 320–850 lm, **3/4K**, D 300 × H 71 mm, **weiss**	430.00
9699	**3,5–9,5W**, 320–850 lm, **3/4K**, D 300 × H 71 mm, **anthrazit**	430.00

Gehäuse aus Aluminium-Druckguss pulverbeschichtet weiss oder anthrazit metallic, Diffusor Kristallglas seidenmatt IK08, mit Membranventil zur Kondenswasser Vermeidung, Schraubenlose Montage der Abdeckung über Bajonettverschluss mit Schnappriegel, Multilumen: Lichtleistung in 4 Stufen (werkseitig niedrigste), Multicolor: 3000/4000K (werkseitig 3000 K), Umgebungstemperatur –20 °C bis +41 °C, Schutzklasse I, Schutzart **IP66**, 50 000 h (L90/B50), 5 Jahre Garantie.
Weitere Ausführungen erhältlich: silber, Bewegungsmelder (HF), Dämmerungssensor, Schutzgitter, Halbschale



LED Wandleuchte **Box up/down**

Art.-Nr.	Ausführung	CHF Brutto
9538	**2 × 4,6W**, 2 × 400 lm, **3000K**, CRI>90, **weiss matt**	158.00
9539	**2 × 4,6W**, 2 × 400 lm, **3000K**, CRI>90, **anthrazit**	158.00

Aus Aluminium-Druckguss, pulverbeschichtet, Abmessung L 100 × B 100 × H 100 mm, direkt/indirekt strahlend, Lichtaustritt werkzeuglos via 4 Flaps einstellbar, integrierter Konverter, dimmbar Phasenan-/abschnitt u. V., Schutzklasse I, Schutzart **IP65**, 50 000 h (L70/B50), 3 Jahre Garantie.



LED Pollerleuchte **Dan** (Lichtfarbe umschaltbar)

Art.-Nr.	Ausführung	CHF Brutto
9487	**11,2W**, 439 lm, **3/4K**, CRI 80, D 123 × H 700 mm	330.00

Pollerleuchte aus Aluminium anthrazit, Diffusor klar Polycarbonat IK10, Ausstrahlung 360° inkl. Zubehör Blende für Reduktion 180° Abstrahlung, Lichtfarbe umschaltbar (werkseitig 3000 K), inkl. Konverter, Schutzklasse I, Schutzart **IP66**, 50 000 h (L80/B20), 5 Jahre Garantie.
Weitere Ausführungen erhältlich in Höhe 450 mm



LED Scheinwerfer **Flood**

Art.-Nr.	Ausführung	CHF Brutto
9458	**45W**, 5000 lm, **4000K**, CRI>80, L 193 × B 190 × H 48 mm	49.20
9459	**46W**, 5000 lm, **4000K**, CRI>80, L 193 × B 216 × H 48 mm, **PIR-Sensor**	75.00

Schlanker LED Outdoor Flutlichtstrahler, Gehäuse Aluminium-Druckguss schwarz, mit Glasscheibe IK07/IK05 (Sensor), inkl. 1 m Anschlusskabel, Ausstrahl-Winkel 110°, Sensorversion: Lichtregler (0 bis 1000 Lux) und Zeitregler (10 Sek. bis 12 Min.), Erfassungsbereich 110° bis zu 12 m, Sensorneigung möglich, Umgebungstemperatur –20 °C bis +40 °C, Schutzklasse I, Schutzart **IP65 / IP54** (Sensor), 30 000 h (L70/B50), 3 Jahre Garantie.
Auch in weiss erhältlich und die schwarze Ausführung in 3000K



LED **Aussen-Wandaufbauleuchte**

Art.-Nr.	Ausführung	CHF Brutto
9867	**6W**, 428 lm, **3000K**, L 233 × B 160 × H 30 mm	458.00

Gehäuse Aluminium anthrazit, 220–240V on/off. Mit einem 200 mm Anschlusskabel, im Zubehör enthalten ist ein Set mit Crimp-Verbindern und selbstklebenden Schrumpfschlauchen, um die Dichtigkeit des Anschlusses zu garantieren. Schutzklasse II, Schutzart IP65, IK09, 50 000 h (L80/B20), 2 Jahre Garantie.
Auch in Farben schwarz, dunkelbraun, waldgrün, grau, Lichtfarbe 2700K oder 4000K erhältlich.



Universal-Rettungswegscheibenleuchte Decken- oder Wandmontage

Art.-Nr.	Ausführung	CHF Brutto
9462	**5,5W**, **4000K**, L 327 × B 45 × H 237 mm, **silber**	318.00
9700	**5,5W**, **4000K**, L 327 × B 45 × H 237 mm, **weiss**	318.00

Gehäuse aus Aluminium-Strangpressprofil mit Universal-Befestigungssatz, inkl. 4 Piktogramme und 1 weisse Folie, Einzelbatterieleuchte mit aut. Selbsttest, Bereitschafts- oder Dauerschaltung, Brenndauer 3 h, Erkennungsweite 32 m, Umgebungstemperatur 0 ° bis +40 °C, Schutzklasse I, Schutzart IP40, 2 Jahre Garantie.
Weitere Ausführungen erhältlich: für Zentralanlagen, Zubehör: Pendelabhängung (Rohr, Seil, Kette), Einbaurahmen, Wandausleger, in schwarz



Universal-Rettungswegwannenleuchte Decken- oder Wandmontage

Art.-Nr.	Ausführung	CHF Brutto
9455	**3,6W**, **4000K**, L 360 × B 94 × H 205 mm	152.00

Gehäuse aus Kunststoff weiss, 3 Piktogramme beigelegt, Einzelbatterieleuchte mit aut. Selbsttest, Bereitschafts- oder Dauerschaltung, Brenndauer 1 h, Erkennungsweite 32 m, Umgebungstemperatur 0 ° bis +40 °C, Schutzklasse II, Schutzart **IP54**, 2 Jahre Garantie.



LED **Notleuchte Rettungsweg und Antipanik**

Art.-Nr.	Ausführung	CHF Brutto
9484	**3W**, 300 lm, **6000K**, L 135 × B 135 × H 50 mm	152.00

Gehäuse aus Polycarbonat weiss für Deckenaufbau- und Deckeneinbaumontage, Einzelbatterieleuchte mit aut. Selbsttest, ausschliesslich Bereitschaftsschaltung, Deckenausschnitt L 142 × B 142 × H 40 mm, inkl. Einbaurahmen L 155 × B 155 mm und 2 Linsenarten rundstrahlend + flurgerichtet, Brenndauer 3 h, Umgebungstemperatur 0 ° bis +40 °C, Schutzklasse I, Schutzart IP20, 2 Jahre Garantie.



LED **Notleuchte Rettungsweg und Antipanik rund**

Art.-Nr.	Ausführung	CHF Brutto
9701	**6W**, 450 lm, **5000K,** D 140 × H 56 mm	178.00

Gehäuse aus Polycarbonat weiss für Deckenaufbau- und Deckeneinbaumontage, Einzelbatterieleuchte mit aut. Selbsttest, ausschliesslich Bereitschaftsschaltung, bei Einbaumontage Deckenausschnitt LD = 120 mm, inkl. Wechsellinsen oval und rund, Brenndauer 1 h, Umgebungstemperatur 0 ° bis +40 °C, Schutzklasse II, Schutzart IP20, 3 Jahre Garantie.

LED **Retrofit-Modul-Round** Tri-Color (Lichtfarbe umschaltbar)




Art.-Nr.	Ausführung	CHF Brutto
9081	**10W**, 1200 lm, **3/4/6K**, CRI 85, **D 110 mm** × H 21 mm	**29.00**
9082	**15W**, 1800 lm, **3/4/6K**, CRI 85, **D 142 mm** × H 21 mm	**39.00**
9083	**20W**, 2400 lm, **3/4/6K**, CRI 85, **D 180 mm** × H 21 mm	**49.00**
9127	**25W**, 3000 lm, **3/4/6K**, CRI 85, **D 210 mm** × H 21 mm	**69.00**

LED Retrofit Module für einfachste Leuchten Sanierung. 230V direkt Anschluss mittels Anschlusskabel und Klemmen, mit Linsenoptik >160° Abstrahlwinkel und integrierter Konverter. Die Lichtfarbe kann mittels Schalter auf der Rückseite zwischen 3000K, 4000K und 6000K umgestellt werden. Für die Montage sind rückseitig Topf-Magnete angebracht, welche auch demontiert werden können. Schutzklasse I, Schutzart IP20, 50 000 h (L80), 3 Jahre Garantie.
Weitere Sanierungslösungen auf Anfrage erhältlich: DALI dimmbar, mit Not, andere Grössen und Ausführungen

LED **Retrofit-Modul-Linear**




Art.-Nr.	Ausführung	CHF Brutto
9868-*	**1 × 13,4W**, 1690/1801 lm, 3/4K, **L 549 mm**, on/off	**82.00**
9869-*	**1 × 13,4W**, 1690/1801 lm, 3/4K, **L 549 mm**, DALI2/Push-dim.	**104.00**
9870-*	**1 × 18,8W**, 2532/2635 lm, 3/4K, **L 894 mm**, on/off	**96.00**
9871-*	**1 × 18,8W**, 2532/2635 lm, 3/4K, **L 894 mm**, DALI2/Push-dim.	**120.00**
9872-*	**1 × 27,9W**, 3506/3735 lm, 3/4K, **L 1149 mm**, on/off	**104.00**
9873-*	**1 × 27,9W**, 3506/3735 lm, 3/4K, **L 1149 mm**, DALI2/Push-dim.	**126.00**
9874-*	**1 × 27,6W**, 3544/3776 lm, 3/4K, **L 1449 mm**, on/off	**120.00**
9875-*	**1 × 27,6W**, 3544/3776 lm, 3/4K, **L 1449 mm**, DALI2/Push-dim.	**144.00**
9876-*	**2 × 13,4W**, 1690/1801 lm, 3/4K, **L 549 mm**, on/off	**134.00**
9877-*	**2 × 13,4W**, 1690/1801 lm, 3/4K, **L 549 mm**, DALI2/Push-dim.	**158.00**
9878-*	**2 × 18,8W**, 2532/2635 lm, 3/4K, **L 894 mm**, on/off	**176.00**
9879-*	**2 × 18,8W**, 2532/2635 lm, 3/4K, **L 849 mm**, DALI2/Push-dim.	**198.00**
9880-*	**2 × 27,9W**, 3506/3735 lm, 3/4K, **L 1149 mm**, on/off	**202.00**
9881-*	**2 × 27,9W**, 3506/3735 lm, 3/4K, **L 1149 mm**, DALI2/Push-dim.	**212.00**
9882-*	**2 × 27,6W**, 3544/3776 lm, 3/4K, **L 1449 mm**, on/off	**234.00**
9883-*	**2 × 27,6W**, 3544/3776 lm, 3/4K, **L 1449 mm**, DALI2/Push-dim.	**246.00**

LED Retrofit Module vorkonfektioniert für bestehende Leuchten. LED Modulabmessung B 19 × H 15 mm (+H 10 mm Magnetbefestigung) Einfachste Montage durch Magnete rückseitig an Modul sowie Konverter montiert. Konverter sekundarseitig vorkonfektioniert (Y-Stecker bei 2-flammig). On/Off-Konverter mit Leistungsumstellung via DIP-Switch. DALI-Konverter mit NFC-Leistungseinstellung. Schutzklasse I, Schutzart IP20, 50 000 h (L90/B10), 5 Jahre Garantie.
* → **3K** für **3000K**, **4K** für **4000K**
Weitere Ausführungen: 2700K / 6500K, Casambi dimmbar, mit Notlicht Einzelbatterie

LED **Lichtbandsanierungseinsatz**






Art.-Nr.	Ausführung	CHF Brutto
9887	**27– 80W**, 5050–13400 lm, **4000K, L 1528** × B 64 × H 31 mm	**158.00**
9888	Blindmodul Aluminium weiss, **L 1528 mm**, inkl. Durchgangsverdrahtung	**62.00**
9889	Einspeisung mit Anschlussleitung und Klemmen 5 × 0,75–2,5 mm²	**12.00**
9890	Durchgangsverdrahtung mit Stecker/Buchse, 5-polig. Leitungslänge **1,5 m**	**32.00**
9891	Durchgangsverdrahtung mit Stecker/Buchse, 5-polig. Leitungslänge **3 m**	**56.00**

LED-Lichtbandsanierungseinsatz zur energetischen Modernisierung bestehender Lichtbänder. Kompatibel mit den gängigsten Tragschienen und Lichtbandsystemen am Markt. Leuchteneinsatz aus Aluminium-Strangpressprofil, pulverbeschichtet. Zweireihiges Linsensystem aus Kunststoff (PMMA), klar. Breitstrahlende Lichtverteilung (85°/88°). Schnelle und komfortable Montage mittels Federklemmsystem. Die Phaseneinstellung (L1, L2, L3) ist am Leuchteneinsatz frei einstellbar. Betriebsgerät integriert. MultiLumen: Lichtstrom in 8 Stufen einstellbar (werkseitig 57 W/10200 lm). Integrierte Durchgangsverdrahtung 5 × 1,5 mm². Werkzeugloser Anschluss mittels Stecker/Buchse. Einspeisung, Durchgangsverdrahtung-Set und Blindmodul als Zubehör benötigt, Umgebungstemperaturen –20 °C bis +50 °C, Schutzklasse I, Schutzart IP40, 100 000 h (L80/B50), 5 Jahre Garantie.
Weitere Ausführungen auf Anfrage erhältlich: mit passenden Adaptern auf bestehende Durchgangsverdrahtung, DALI dimmbar, andere Lichtfarben und Optiken

telcoline **small** LED Profil (Konverter extern)



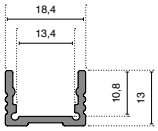

Art.-Nr.	Ausführung	CHF Brutto
TL-S-*K-L	**7W**/m, 27/3/4K, CRI 90, **B 18,4 × H 13 mm**, per lfm	235.00
TL-S-*K-M	**14.4W**/m, 27/3/4K, CRI 90, **B 18,4 × H 13 mm**, per lfm	235.00
TL-IP54	Acrylschutzlack **IP54** für telcoline LED Profile per lfm	23.00
TL-RAL	Pulverbeschichtung nach Wahl per lfm	40.00

LED-Aufbauprofil Aluminium eloxiert, fertig konfektioniert mit Enddeckel, Acrylabdeckung diverse erhältlich, Masse 18,4 × 13 mm (B × H) mit flacher Abdeckung, 18,4 × 22,8 mm (B × H) mit Hutabdeckung, max. Länge = 5000 mm/Einspeisung. Elektrische Bestückung LED-Band-Flex 24 V, 7W / 14,4W, 110–137 lm/W, Lichtfarbe/Leistungen 2700/3000/4000K: **L** 7W/m: 865/900/960 lm; **M** 14,4W/m: 1720/1790/1910 lm, Band alle 50 mm trennbar. Profil inkl. Montageklammern oder 3M Klebeband, Konverter zusätzlich benötigt (externe Montage), Anschlusskabel weiss/schwarz/transparent bis L 10 m, Schutzart IP20, 50 000 h (L80/B10), 5 Jahre Garantie.
Auf Anfrage mit Montage-Service vor Ort möglich.
Weitere Ausführungen: 6500K, tunable-white, RGBW, weitere Abdeckungsvarianten (transparent, halbtransparent, vorstehend Hut, vorstehende halbrund, Linse 15°/30°/60°, begehbar bis 500 Kg)
*** = Lichtfarbe 27 (2700K), 3 (3000K), 4 (4000K)**

telcoline **medium** LED Profil (Konverter extern)



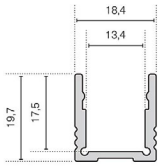

Art.-Nr.	Ausführung	CHF Brutto
TL-M-*K-L	**7W**/m, 27/3/4 K, CRI 90, **B 18,4 × H 19,7 mm**, per lfm	243.00
TL-M-*K-M	**14.4W**/m, 27/3/4 K, CRI 90, **B 18,4 × H 19,7 mm**, per lfm	243.00
TL-IP54	Acrylschutzlack **IP54** für telcoline LED Profile per lfm	23.00
TL-RAL	Pulverbeschichtung nach Wahl per Laufmeter	40.00

LED-Aufbauprofil Aluminium eloxiert, fertig konfektioniert mit Enddeckel, Acrylabdeckung diverse erhältlich, Masse 18,4 × 19,7 mm (B × H) mit flacher Abdeckung, 18,4 × 29,5 mm (B × H) mit Hutabdeckung, max. Länge = 5000 mm/Einspeisung. Elektrische Bestückung LED Band-Flex 24 V, 7W / 14,4W, 110–137 lm/W, Lichtfarbe/Leistungen 2700/3000/4000K: **L** 7W/m: 865/900/960 lm; **M** 14,4W/m: 1720/1790/1910 lm, Band alle 50 mm trennbar. Profil inkl. Montageklammern oder 3M Klebeband, Konverter zusätzlich benötigt (externe Montage), Anschlusskabel weiss/schwarz/transparent bis L 10 m, Schutzart IP20, 50 000 h (L80/B10), 5 Jahre Garantie.
Auf Anfrage mit Montage-Service vor Ort möglich.
Weitere Ausführungen: 6500K, tunable-white, RGBW, weitere Abdeckungsvarianten (transparent, halbtransparent, vorstehend Hut, vorstehende halbrund, Linse 15°/30°/60°, begehbar bis 500 Kg)
*** = Lichtfarbe 27 (2700K), 3 (3000K), 4 (4000K)**

Konverter zu telcoline small + medium



Art.-Nr.	Ausführung	CHF Brutto
TL-100-030-K	**30W**/24V ein/aus, 136 × 38 × 28 mm	44.00
TL-100-075-K	**75W**/24V ein/aus, 168 × 38 × 30 mm	69.00
TL-100-120-K	**120W**/24V ein/aus, 227 × 38 × 30 mm	93.00
TL-100-045-D	**45W**/24V **DALI 2/Touch-dim.** 1–100 %, 168 × 38 × 30 mm	118.00
TL-100-080-D	**80W**/24V **DALI 2/Touch-dim.** 1–100 %, 227 × 38 × 30 mm	152.00
TL-100-150-D	**150W**/24V **DALI 2/Touch-dim.** 1–100 %, 318 × 38 × 30 mm	201.00

Konverter Konstantspannung 24 V, Schutzklasse II, IP20, 5 Jahre Garantie.
Weitere Ausführungen: mit Casambi, Tunable White, DT6, DT8 und weitere auf Anfrage



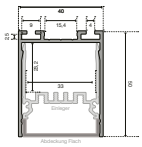

telcoline **large** LED Profil (Konverter intern)

Art.-Nr.	Ausführung	CHF Brutto
TL-L-*K-L	**7W**/m, 27/3/4 K, CRI 90, **B 40 × H 50 mm**, per lfm	**340.00**
TL-L-*K-M	**14.4W**/m, 27/3/4 K, CRI 90, **B 40 × H 50 mm**, per lfm	**340.00**
TL-L-*K-H	**18W**/m, 27/3/4 K, CRI 90, **B 40 × H 50 mm**, per lfm	**391.00**
TL-100-A-S	Seilabhängungsset (Set à 2 Stück) Länge 3000 mm	**82.00**
TL-WH40	Wandhalterung (2er-Set)	**62.00**
TL-IP54	Acrylschutzlack **IP54** für telcoline LED Profile per lfm	**23.00**
TL-RAL	Pulverbeschichtung nach Wahl per Laufmeter	**40.00**

LED-Aufbauprofil Aluminium eloxiert, fertig konfektioniert mit Enddeckel, Acrylabdeckung diverse erhältlich, Masse 40 × 50 mm (B × H) mit flacher Abdeckung, 40 × 75 mm (B × H) mit Hutabdeckung, max. 5000 mm (L)/Einspeisung. Elektrische Bestückung LED Band-Flex 24 V, 7W / 14.4W / 18W, 114 – 152 lm/W, Lichtfarbe/Leistungen 2700/3000/4000K: **L** 7W/m: 865/900/960 lm; **M** 14,4W/m: 1720/1790/1910 lm, H 18W/m: 3030/3080/3260 lm, Band alle 50 mm trennbar. Profil inkl. Montageklammern oder 3M Klebeband, Konverter zusätzlich benötigt (externe Montage), Anschlusskabel weiss/schwarz/transparent bis L 10 m, Schutzart IP20, 50 000 h (L80/B10), 5 Jahre Garantie.

Auf Anfrage mit Montage-Service vor Ort möglich.

Weitere Ausführungen: 6500K, tunable-white, RGBW, in schwarz oder weiss, mit Abdeckung Mikroprismatisch UGR<19, Abdeckung transparent, Abdeckung vorstehend (Hut), als Pendel- oder Wandmontage, mit indirekt Lichtanteil

*** = Lichtfarbe 27 (2700K), 3 (3000K), 4 (4000K)**



Konverter zu telcoline large

Art.-Nr.	Ausführung	CHF Brutto
TL-100-030-EB	**30W**/24V, ein/aus, L 261 × B 30 × H 17 mm	**64.00**
TL-100-060-EB	**60W**/24V, ein/aus, L 329 × B 30 × H 17 mm	**88.00**
TL-100-100-EB	**100W**/24V, ein/aus, L 365 × B 30 × H 18 mm	**124.00**
TL-100-030-D-EB	**30W**/24V **DALI/Touch-dim.** 1–100 % L 280 × B 30 × H 21 mm	**93.00**
TL-100-060-D-EB	**60W**/24V **DALI/Touch-dim.** 1–100 %, L 360 × B 30 × H 21 mm	**144.00**
TL-100-100-D-EB	**100W**/24V **DALI/Touch-dim.** 1–100 %, L 360 × B 30 × H 21 mm	**161.00**
TL-100-150-D-EB	**150W**/24V **DALI/Touch-dim.** 1–100 %, L 425 × B 30 × H 21 mm	**197.00**

Konverter Konstantspannung 24 V, in Profil eingebaut Schutzklasse II, IP20, 5 Jahre Garantie.

Weitere Ausführungen: mit Casambi, Tunable-White, DT6, DT8 und weitere auf Anfrage

Weitere Profile auf Anfrage erhältlich.

Lampenverbote

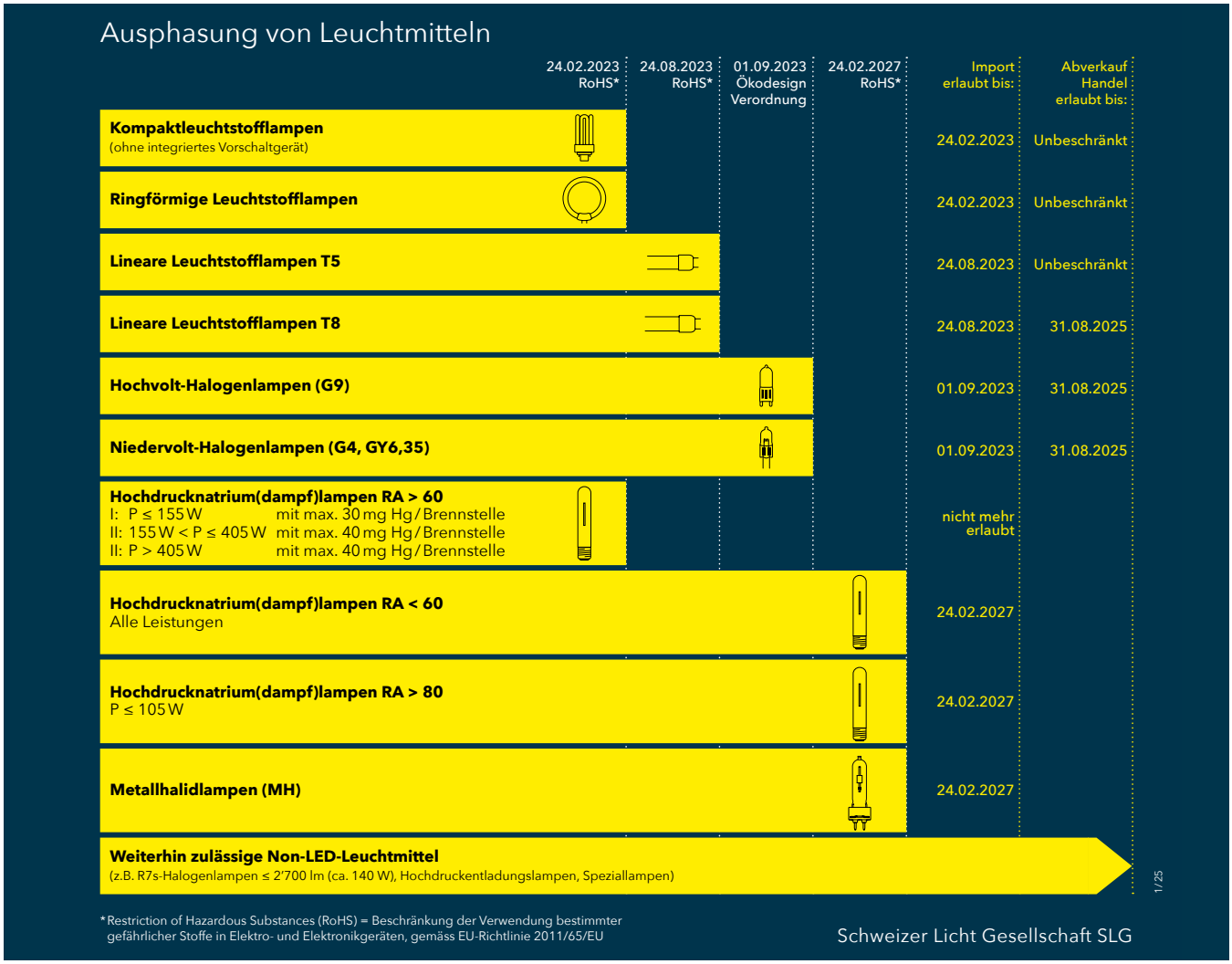

Unsere Partner

WEVER & DUCRÉ LIGHTING · BPM Lighting · RZB LIGHTING · SYLVANIA · BILTON LEDON BETTER LIGHT · LEDS C4

Lieferkosten
- Transport- und Verpackungskostenanteil
- Spedi 1: CHF 18.– (bis 31,5 KG, L =1,75 m), portofrei ab CHF 300.– (Netto-Warenwert)
- Spedi 2: CHF 90.– (ab 31,5 KG, L =1,75 m), portofrei ab CHF 2500.– (Netto-Warenwert)
- Spedi 3: CHF 90.– Kostenbeteiligung terminierte Projektlieferung bis 10:00 Uhr
- Sondertransporte, Expresslieferung, Berg- und Randregionen auf Anfrage

Lieferfristen
- Voraussetzung Produkte sind an Lager
- Kurier-/Paketdienst generell innert 48 h (Mo–Fr)
- Spediteur/Camion generell innert 5 Arbeitstagen

Preise in CHF
Preise verstehen sich als Netto-Preise exkl. MWST und vRG–Preisänderung vorbehalten

AGBs
Im Übrigen gelten die Allgemeinen Verkaufs- und Lieferbedingungen der telcoLED AG

Gültigkeit
ab Juni 2026 bis auf Widerruf

telcoLED AG

Im Vorderasp 4, 8154 Oberglatt
+41 44 860 25 16
info@telcoled.ch
www.telcoled.ch

Webshop: