telcoLED

Datenblatt

Balkenleuchte Batten II 20/30/40W, 3/4/5K, 1,2m, PIR

Artikel Nr: 9632

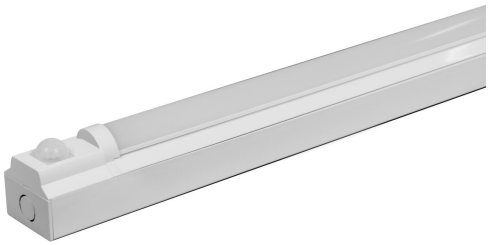

> 2800-5600lm, CRI>80, 120°

Beschreibung:

Gehäuse Aluminium, **weiss** lackiert, 2-teilig (Grundplatte und Leuchtkörper), Abdeckung PC opal, Endkappen aus Kunststoff, integrierter Konverter, Lichtfarbe und Leistung über Dip-Switch verstellbar, **inkl. PIR-Sensor Erfassungs-bereich:360°/120°, Radius ca. 2-4m, Montagehöhe 3,5m Dämmerungswert: ein/aus über Dip-Switch, Zeitregler: ca. 15 Sek. bis 30 Min. über Potentiometer einstellbar** 50'000h (L80), SK I, Schutzart IP20, 5 Jahre Garantie
Abmessung: L 1257 x B 55 x H 58mm